새로운 경기
공정한 세상

2019

경기쿱 가이드북

Gyeonggi-Coop guidebook

Global Inspiration
세계속의 경기도

CONTENTS

경기쿱

■ 경기쿱 일반현황 04

교육분야

■ 실용교육사회적협동조합 06

문화교육콘텐츠사회적협동조합 07
(주)에프엔제이 07
농업회사법인 디엠제트드림푸드(주) 07
(주)티알멀티스포츠센터 07
교육협동조합 달란트교실 07

■ 협동조합교육네트워크사회적협동조합 08

가치꿈꾸는교육 09
그린스퀘어협동조합 09
문화소통공동체사회적협동조합 09
사회적협동조합 신난다 09
(협)아이티서비스 10
위스테이별내사회적협동조합 10
유스바람개비 10
잉큽 영어교육협동조합 10
주식회사 캐어유 11
큽마케팅협동조합 11
평택협동사회네트워크 사회적협동조합 11
협동조합 살길 11

복지분야

■ 늘품상담사회적협동조합 12

춤추는 헬렌켈러(주) 13
유엔아이 이주여성 협동조합 13
(주)휴먼컨스 13
꽃맘센터협동조합 13
늘푸른복지 사회적협동조합 14
협동조합 참좋은수다 14
사람과자연 협동조합 14
희망을심는나무사회적협동조합 14
아트기버 사회적협동조합 15
울림상담교육협동조합 15
한국상담 사회적협동조합 15
(주)늘푸른세상 16
(주)에듀가든 16
사회적기업 주식회사 동부케어 16
마리에뜨 주식회사 16
행원사회적협동조합 17
(사)수원음악진흥원 17
㈜ 나사 17

■ 안산의료복지사회적협동조합 18

경기도의료복지사회적협동조합협의회 19
안성의료복지사회적협동조합 19
시흥희망의료복지사회적협동조합 19
수원의료복지사회적협동조합 19
행복한마을의료복지사회적협동조합 20
해바라기의료복지사회적협동조합 20
느티나무의료복지사회적협동조합 20
부천의료복지사회적협동조합 20
화성의료복지사회적협동조합 21
성남의료생활협동조합 21
건강플러스협동연구소 21
안산시사회적경제지원센터 21

유통분야

■ 사회적협동조합 행복나눔 22

웰쉐어 사회적협동조합 23
부천희망나르미 23
맛과행복 23
미소개별화물 23
사회적협동조합 행복드림 23
부천나눔지역자활센터 행복물류사업단 24
하남지역자활센터 정부양곡사업단 24
함께나누리 24
행복나눔용달 24
가온누리 배송협동조합 24
희망나르미사회적협동조합 25
참자연 25
광명나르미 25
드림워크 25
(유)미소택배 25

환경분야

■ 두레협동조합 26

(주)라임우드 27
(주)서현 27
(주)솔롱고스 27
나루코(주) 27
스카이콜렉션 28
(주)아트앤크래프트 28
여러가지협동조합 28
파머스체험가든 28
파파스윌 29
칼라디자인 숨 29
(주)대창 29
그린피플(주) 29
에듀펀 30
나들이 30
고양아트마켓 공예작가협동조합 30
고양시 컴퓨터판매 협동조합 31
마이스운영사업자 협동조합 31

에너지분야

■ 안산시민햇빛발전협동조합 33

경기도의료복지사회적협동조합협의회 34
고양시민햇빛발전사회적협동조합 34
남양주시민햇빛발전협동조합 34
부천시민햇빛발전협동조합 35
수원시민햇빛발전사회적협동조합 35
시흥에너지협동조합 35
안양군포의왕 시민햇빛발전 사회적협동조합 36
오산시민햇빛사회적협동조합 36

‘경기쿱’이란?

경기도는 2018년 도민 행복을 목표로 독점과 경쟁이 아닌 공유와 협동의 가치 기반위에 분야별 역량을 가진 기존 협동조합(연합회)을 ‘사회적경제 조직의 리더’인 **‘경기쿱’으로 선정**하였습니다.

‘경기쿱’은 경기도 전역에서 활동하는 협동조합, 마을기업, 사회적기업 등의 사회적경제조직과 파트너십을 맺고, 사회적경제조직이 공공사업을 맡아서 하거나 공공자산을 효율적으로 활용할 수 있도록 교육·컨설팅 등을 추진하여 **사회적경제조직의 역량 강화를 지원**합니다.

추진배경

자생력 제고 기반 취약

동종업계 인프라 미흡

우호적인 생태계 조성 요구

자생력 제고 기반 취약

사회적경제조직의 수익모델 미비 및 경영능력 부족으로 금융접근성 및 전문인력, 판로개척 등 자생력 제고 기반 취약

* 평균 근로자수 4.3명 / 월평균 급여(주34시간 기준) 정규직 147만원, 비정규직 92만원
[출처 제3차 협동조합 실태조사 / 기획재정부(2018. 2.)]

동종업계 인프라 미흡

동종업계 협력 네트워크, 공동마케팅 등 인프라 미흡

우호적인 생태계 조성 요구

사회적경제 공공조달에 우호적인 생태계 조성 요구

법적근거

공유경제 활성화에 관한 조례 제7조	공공 오픈플랫폼 운영 등
사회적경제 육성 지원에 관한 조례 제18조	사회적경제조직 간 협력과 연대 촉진

‘18년 분야별 공공사업 · 자산 수탁 이용 실적 **총 64건**

교육분야
남양주시 사회적경제기업 CEO양성과정 등
수탁 · 이용 지원
14건

유통분야
양평공사 친환경 학교급식 납품사업 등
수탁 · 이용 지원
9건

복지분야
수원시 권선구보건소 상담수탁 등
수탁 · 이용 지원
30건

에너지분야
안산시 차량등록사업소 공유재산 이용 등
수탁 · 이용 지원
11건

실용교육사회적협동조합

우리는 교육의 기회균등을 실현하고자 모였습니다.

실용교육은 우수한 강사진과 교육 프로그램을 가지고 위탁사업을 하고 있으며 다양한 기관 및 기업과의 협업을 통해 함께 성장을 목표로 교육 선진화를 위한 노력을 하고 있습니다.

기업연혁

2006 초등실용영어교육협회 설립 (비영리 단체)

2014 서울·인천·경기 방과후 원어민 영어 32개교 운영
피턴 잉글리쉬 MOU

2015 서울·인천·경기 27개교 운영
사회적협동조합 인가. 언어세상 MOU

2016 서울·인천·경기 20개교 운영
평생교육인가. 아로파 에듀 MOU

2017 서울·인천·경기(부천,인천,고양,화성,의정부) 방과후
원어민15개교 운영 / 사단법인과 합병.

2018 서울·인천·경기·충북 12개교운영
경기도 사회적경제기업 교육부분 리더선정

경기도 사회적 경제기업 교육부분리더 활동, 방과후 교육사업 표준화, 지자체 위탁교육

2019 경기도 사회적 경제기업 교육부분리더 2년연속 선정
방과후 5개교 선정

경기도 스포츠 사회경제조직 활성화 사업선정,
LH주택공사 입주민 원어민 영어교육

바이오마이스터고 전교생 토익 위탁 / 부천시 초등돌봄 위.수탁

실용교육사회적협동조합

대 표 | 박 민 균
전화번호 | 032-323-6253
웹사이트 | www.fredu.kr
주 소 | 경기도 부천시 원미구 길루로 276, 802호(무광오피스, 중동)

상품설명

방과후학교 위탁사업 (원어민 방과후교실, 돌봄교실)

지자체 위탁사업 (방과후교실, 돌봄교실)

맞춤형 교육 (기관과 기업 맞춤 교육)

교육바우처 사업 (온라인 교육외)

문화교육콘텐츠사회적협동조합

경기도 고양시 일산동구 장항로217
031-908-2884
조 현 곤

출판, 인쇄산업 분야에 취약계층을 고용하고 취업교육을 통해 일자리창출 및 고용 확대를 하고자 합니다.

상품설명 광고기획, 디자인편집 , 출판, 인쇄, 교육

(주)에프엔제이

경기도 시흥시 산기대학로 237,
P동 302호(정왕동,벤처창업보육센터)
031-431-8656 / 010-5478-1853
정 재 엽
www.letscode.co.kr

'Where the FUN begins-어디에서나 누구나 만나는 재미있는 SW교육'어디에서나 누구나 즐겁게 배우고 표현하는 SW교육(디지털리터러시, 코딩, 디지털메이킹 등)

상품설명 광고기획, 디자인편집 , 출판, 인쇄, 교육

농업회사법인 디엠제트드림푸드(주)

경기도 파주시 파주읍 성현안길 142
(향양리 108-2)
031-954-1236
jangdankong@hanmail.net

국내 최초로 파주 특산물인 양질의 장단콩 (백태,서리태)을 이용하여 장단콩을 볶은 후 그 위에 초콜릿을 입혀 초코볼을 완성시킨 상품입니다.

(주)티알멀티스포츠센터

경기도 안산시 상록구 항가울로 42, 2층
031-418-2501
유 철 호

(주)티알멀티스포츠센터는 강인한 정신과 건강한 신체, 진보적인 사고를 지향합니다.

교육협동조합 달란트교실

경기도 고양시 일산서구 대산로 103,
상가동 202호(주엽동,강선6단지)
031-811-8111 / 010-4210-4282
공 은 례
eygong6878@naver.com

교육협동조합 달란트교실은 고양시의 "아동비전 형성지원 서비스"와 "우리아이 심리지원 서비스"의 바우저 제공기관입니다.

협동조합교육네트워크사회적협동조합

지역공동체와 사회적경제 활성화를 통한 공동의 사회적가치를 창출합니다.

사회적경제, 협동조합 교육 전문가들이 모여 지역공동체와 사회적경제 활성화를 통한
공동의 사회적가치를 창출하며 지속가능한 경제 생태계 기반을 마련하고자 함

기업연혁

2014 협동조합교육 전문가들이 모여
협동조합교육네트워크 창립

2015 비영리단체등록 (비영리고유번호증 612-82-81312)
협동조합 교육 워크북 발간

2016 남양주시 사회적경제 아카데미 위탁
협동조합교육네트워크 사회적협동조합 창립총회
(경기북부 7개 지역 중심으로: 남양주, 양주, 동두천, 파주, 고양, 김포, 수원)
협동조합교육네트워크 사회적협동조합 인가(기획재정부)

2017 남양주시사회적경제창업아카데미 심화과정 진행
남양주시 협동조합 설립희망자 교육 진행
경기도 청소년사회적기업가아카데미 진행(북부지역 7개학교)

2018 경기도 교육분야 경기쿱 선정
구리시사회적경제기업가양성과정 진행
남양주시사회적경제기업 CEO양성과정 진행
경기도 청소년사회적기업가아카데미 진행 (북부지역 7개학교)
도시농업연계협동조합 교육 진행
제주사회적경제워크북 개발
제주사회적경제 워크북 보수교육
도시재생뉴딜 주민교육
자립을 위한 사회적경제 아카데미 진행

2019 경기도 교육분야 경기쿱 선정

협동조합교육네트워크사회적협동조합

대 표 | 최 희 신
전화번호 | 031-557-3116
웹사이트 | coopedu.net
주 소 | 경기도 남양주시 경춘로 476번길 10-19

상품설명

사회적경제 창업아카데미
협동조합 설립희망자 교육
교육(학교)협동조합 역량강화 교육 및 청소년 메이커스 교육
사회적경제 전문강사 양성과정
마을공동체 활성화, 역량강화 워크숍

가치꿈꾸는 교육협동조합

경기도 구리시 장자대로 37번길 55
010-8765-3119
홍 영 숙

청소년들이 사회적경제 교육을 통해 체인지메이커가 되어 세상을 변화시키는 미래의 민주시민이 될 수 있도록 도와주며 함께 가는 교육협동조합입니다.

상품설명 청소년 진로 캠프 / 청소년 민주시민 교육 / 경력단절여성 취업캠프
청소년 체인지 메이커 교육 / 사회복지서비스 교육

그린스퀘어협동조합

경기도 남양주시 진접읍 진벌로 17 101호
010-8079-0419(법인폰)
이 승 재
www. greensquraecoop.com

"다름이 가치를 만든다."라는 목표로 다른 업종 5인의 사업자협동조합을 설립하였으며, 생활 목공에서부터 교육사업, 상업 공간 디자인까지 새로운 아이디어를 실행하는 협동조합입니다.

상품설명 목공교육사업, 목공교육부자제, 생활목공, 실내건축, 전시장 운영

문화소통공동체사회적협동조합

군포시 산본동 90-41 새마을금고5층
010 3253 3975
임 주 희

교육철학을 바탕으로 문화와 예술을 접목하여 일상의 활력을 불어 넣어주는곳

상품설명 경력단절여성 강사양성 교육 / 경력단절여성 교양프로그램
/ 청소년 진로체험프로그램 / 다문화 가족 프로그램
프로그램 (공예와 요리를 이용한 자존감 회복프로그램)

사회적협동조합 신난다

경기도 양주시 고읍남로 15, 601호
031-844-7720
이 종 수
http://sinnanda.or.kr

자연 숲학교 교육 기회평등을 위한 평생교육사업

상품설명 교육컨설팅

(협)아이티서비스

경기도 안양시 동안구 엘에스로 92, 24-121(안양국제유통단지)
031-479-0424
유 선 태
www.aypc.co.kr

IT전문가들이 한자리에 모인 협동조합으로서 IT관련 장애처리를 신속하게 응대 처리함으로써 사용자의 편의성 증대와 IT 사용환경 개선을 통하여 업무처리 효율성 극대화를 위한 기업입니다.

상품설명 컴퓨터판매, 홈페이지 개발 및 제작, 사무기기렌탈, CCTV, 관공서 및 기업체 유지보수

위스테이별내사회적협동조합

경기도 남양주시 별내3로 328, 203호
070-7475-4009
손 병 기
westaynamb.net

주택협동조합으로서 조합 서비스를 공동으로 이용함으로써 조합원이 함께 조합을 소유하고 관리하는 안정적 주거권 확보를 지향한다. 더 나아가 보편적 주거권에 의한 대안적 주거공동체를 가꾸어 가는 것을 목적으로 함

상품설명 공동체 인프라 조성사업 / 공동체 프로그램 운영사업
공동체 비즈니스 시스템구축 사업 / 협동조합교육

유스바람개비

경기도 성남시 산성대로 287 3층
031-751-4965
김 정 삼
http://www.youthw.net

유스바람개비는 청소년들이 스스로 변화를 만드는 사회적 미션을 실천하면서 창의적 진로역량을 개발할 수 있도록 지원하는 교육서비스기관입니다.

상품설명 놀면서 배우는 사회적기업가정신 / 반갑다. 사회적경제 / 체인지메이커 프로젝트
모의창업 프로젝트 / 찾아라! 미래의 잡스(Job's)

잉큽 영어교육협동조합

서울시 강남구 테헤란로 409 동신빌딩 4층
02-584-7424
안 미 하
www.engcoop.com

영어강사 파견(아동교육/성인교육/기업체교육) 영어강사양성아카데미 / 영어교재 출판 및 판매 잉큽아이학원(센터)운영 – 조합의 수익금으로 소외계층 영어 무상교육, 고학력 경력 단절여성 일자리 창출

주식회사 캐어유

경기도 안양시 동안구 시민대로 327번길 11-41, 404호(관양동, 안양창조경제융합센터)
070-4400-7294
신 준 영
www.careyou.org

청소년 및 일반인 대상 사회적경제 교육 / 시니어대상 ICT기반 치매예방 솔루션 및 교육 제공

상품설명 청소년창업교육사, 체인지메이커교육
일반인 대상 사회적가치 및 사회적경제 창업교육
엔브레인(치매예방프로그램) 및 치매예방교육
SCCMS(커뮤니티케어 솔루션) 및 서비스

쿱마케팅협동조합

서울시 서대문구 신촌로 109, 지하2층 B206-3호 (창천동, 신촌르메이에르타운5)
010-9739-1971
박 희 용
www.facebook.com/coopmarketing/

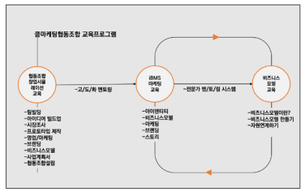

협동조합의 창업과 성장을 위한 창업교육, 마케팅교육, 멘토링, 자원연계 등을 통하여 협동조합의 성장을 지원합니다.

상품설명 협동조합 창업 시뮬레이션 교육 / iBMS 마케팅 교육 / 비즈니스모델 교육

평택협동사회네트워크 사회적협동조합

경기도 평택시 안현로 381
010-6565-3965
황 재 순

청소년 사회적경제 교육(잠깨리캠프 등), 성인 사회적경제 맞춤형 교육, 사회적경제한마당행사, 사회적경제 거리마켓, 사회적경제 기업 네트워킹 파티 등

상품설명 협동조합 창업 시뮬레이션 교육 / iBMS 마케팅 교육 / 비즈니스모델 교육

협동조합 살길

경기도 의정부시 체육로 224(녹양동), 1층
대표전화 | 1544-1985
031-874-1985(팩스겸용)
박 애 린

협동조합 피자, 파스타,커피 레스토랑 '로산젤라' 매장 운영

사회적경제기업으로서 취약계층, 청년, 경력단절여성 일자리창출 및 협동조합, 사회적경제 교육, 주민자치 활동, 도시재생 사업 연대

상품설명 정통 이탈리안 피자, 파스타 / 꽃피자 케이터링

늘품상담사회적협동조합

건강하고 행복한 삶의 공동체를 지향합니다.

늘품상담사회적협동조합은 개인 및 가족에 대한 상담, 교육지원사업,
지역사회의 연대를 통한 건강하고 행복한 삶의 공동체를 지향한다.

기업연혁

2013. 09 협동조합설립을 위한 모임 시작
2014. 04 늘품상담협동조합 창립
2014. 11 경기도형 예비사회적기업 인증
2015. 06 보건복지부 사회적협동조합 변경
2015. 08 바우처 사회서비스제공기관 지정
2017. 03 고용노동부 사회적기업 인증
2017. 09 늘품 고색점 지점 개소
2018. 05 늘품 광교점 이전

늘품상담사회적협동조합

대 표 | 최 옥 순
전화번호 | [고색점] 031-292-1595
[광교점] 031-241-1595
웹사이트 | www.npcc.kr
주 소 | [고색점] 수원시 권선구 매송고색로 711번길 2(고색농협2층)
[광교점] 수원시 영통구 이의동 1284 (따복하우스1층)

상품설명

심리상담 : 개인상담, 가족상담, 아동청소년 상담,
학교 및 기업 상담, 바우처 상담
자활센터집단상담, 주간호보센터 집단상담

교육사업 : 의사소통 · 퍼실리테이터교육, 갈등중재교육,
직무스트레스 검사 및 관리교육

자격증사업 : 푸드표현심리상담사 1,2급 과정,
미술심리상담사1,2급

춤추는 헬렌켈러(주)

경기 수원시 장안구 경수대로 994번길 31
광교프라자 301호
070-4046-8854
정 찬 후
http://www.danceable.kr

춤추는 헬렌켈러(주)는 장애주체들이 같이 함께 더불어 하는 교육, 문화, 예술, 공연 네트워크로 '장애가 외려 힘'이 되는 사회적 가치를 실현합니다.

상품설명 [공연] 춤추는 헬렌켈러_리얼 오디션 [공연] 춤추는 헬렌켈러_우리들의 이야기
[공연] 세종과 지화, 춤을 추다! [교육] 석문호흡과 현무 교육 및 강사 양성
[교육] 장애인식개선 프로그램 '하늘마음 밝은 습관 운동' 및 강사 양성

유엔아이 이주여성 협동조합

16262 수원시사회적경제지원센터 10호
(수원시 팔달구 수원천로 255번길 6, 영동시장 3층)
070-4228-1619
최 희 성
http://Blog.naver.com/you-i2016

다문화가족 및 이주여성의 안정적인 한국사회정착을 위하여 다양한 복지서비스 활동을 통해 일자리 창출 및 차별 없는 다문화사회 구현을 지향 한다

상품설명 - 외국어 강의 및 다국어 통/번역 서비스
- 역량강화 교육 프로그램 (관광통역안내사자격증 독학 모임,
한국어능력시험 대비반, 패션 미싱 교실, 컴퓨터 기초교육 등)

(주)휴먼컨스

경기도 수원시 팔달구 세지로
152번길28(인계동)
031-223-6996
홍 순 임

취약계층의 자립 기반 마련 및 일자리 창출로 지속적인 소득향상을 통해 구성원의 삶의 질 개선과 건강한 기업 건설을 통해 지역사회의 일원으로 신뢰를 서비스하는 기업

상품설명 건물위생관리, 방역소독, 인테리어, 홈패션, 시설관리

꽃맘센터협동조합

수원시 영통구 원천동565번지 수원광교
공공실버주택 1층 상가 101호
031-217-2013 / F. 031-217-2014
이 진 희
flowermomcoop@gmail.com

건강한 신체, 깨끗한 환경, 평생배움을 제공하는 시민학습 단체로써, 지역의 사회적 가치를 공동으로 함께 만들어가고자 함을 목적으로 한다.

상품설명 생활문화교육, 생활 속 리사이클, 신체운동법, 강사운영, 성인동아리운영지원,
공간대관운영

늘푸른복지 사회적협동조합

경기도 수원시 팔달구 정조로643
(매교상가 B동 202호)

070-8117-5117

조 민 호

evwsc.modoo.at

발달장애인 및 취약계층이 사회구성원으로 자립. 자활할 수 있도록 다양한 지원서비스를 제공하고 직업훈련교육을 함으로 자립과 사회통합을 지향한다.

상품설명 치료교육 및 직업능력교육지원서비스
바리스타 직업교육 및 카페운영, 제과제빵, 소독방역, 사회서비스
발달장애인 및 취약계층 자립생활지원서비스
사회복지위탁사업 및 공동연구개발사업

협동조합 참좋은수다

수원시 영통구 창룡대로 250.
수원행복주택 공동체상가 104호

010-3210-2601

김 민 정

www.goodtalk.co

경력단절여성에게 경력전환의 기회를 제공하기 위한 목적으로 생활문화플랫폼을 운영하며 수공예활동을 통해 사회진출을 돕고 지역사회에 기여하는 것을 목적으로 한다.

상품설명 공유부엌 참좋은공간 / 플리마켓 운영 / 마을시장 기획 / 업사이클수공예강의
생활예술공유플랫폼

사람과자연 협동조합

수원시 장안구 장안로 272 3층

031-271-6777
010-3781-4021

이 경 숙

태양광을 이용한 태양광 청사초롱, 태양광 연등 등 태양광 전지를 활용한 제품 판매 및 시공, 유지보수로 친환경 사업 수익 모델을 지속 발전

상품설명 드론 국가자격증 교육(수원) 및 출장교육 / 태양광 발전소 설치 운영
드론 방제 및 드론 관련 사업

희망을심는나무 사회적협동조합

경기도 의정부시 용민로 98

031. 823.4246 / 031.823. 4245
1877.4245

김 경 호

www.soopstory.net

발달장애인의 건강하고 행복한 삶을 위하여 설립된 사회적협동조합으로 오프라인 리사이클가게 숲스토리를 운영하며 발달장애인의 고용과 자립을 지원합니다.

상품설명 중고용품 도 소매

아트기버 사회적협동조합

발달장애인 문화예술 치료교육 단체.
친구와 여가를 위한 프로그램을 제공하며
문화예술 콘텐츠, 교육 콘텐츠를 제작한다.

경기도 군포시 번영로 502, 505호

031-360-7663

서 은 미

www.artgiver.co.kr

발달장애인 문화예술 치료교육 단체. 친구와 여가를 위한 프로그램을 제공하며
문화예술 콘텐츠, 교육 콘텐츠를 제작한다.

상품설명 **[프로그램]**
발달장애인 일대일 재활(음악, 미술, 인지 치료) 프로그램
발달장애인 문화예술 교육 프로그램(피아노, 바이올린, 첼로, 기타, 드럼, 우크렐레 등)
또래 공동체 프로그램 (합창, 타악기, 문화예술 직무교육 등)
[콘텐츠]
발달장애인이 제작에 참여한 콘텐츠 (공연, 음원, 영상 등)
교재/교구 교육콘텐츠, 발달장애인 자립캠페인 Goods

울림상담교육협동조합

수원시 팔달구 수원천로 255번길 6
(영동시장 A동 3층) 사회적경제지원센터 01호

031-207-7500

전 미 정

http://cafe.daum.net/ulrimeducoops

울림상담교육협동조합은 미술심리,푸드테라피, 놀이심리 프로그램을 활용하여 가족, 아동, 청소년, 노인을 대상으로 심리상담 및 다양한 교육을 진행 합니다. 또한 다양한 심리상담사 자격증을 보유한 선생님들과 상담이 필요한 수요처를 연결해주는 플랫폼역할을 하고 있습니다.

상품설명 아동·청소년·개인·부부·가족 개인상담 및 진로교육, 학교 및 각 기관
의사소통 강의 및 집단 상담

한국상담 사회적협동조합

용인시 기흥구 용구대로2398, 301-2호

031-215-4339

이 현 미

kcscoop@naver.com

한국상담 사회적협동조합은 상담과 교육을 통해 행복한 개인, 행복한 가정, 행복한 사회를 실현하기 위해 모인 상담사들의 모임입니다. 사회 서비스를 통해 우리 사회가 좀 더 행복한 사회가 되는데 기여 하고자 합니다.

상품설명 심리상담, 교육, 심리상담관련 / 자격증강좌(한국직업능력개발원 등록강좌)

(주)늘푸른세상

경기도수원시팔달구매교동161번지
매교상가A동139호

031-236-5179

이 욱 자

경기도 수원에 위치하고 있는 청소 방역 전문회사로서, 2011년 늘푸른 청소로 시작하여, 깨끗하고 쾌적한 주거환경 개선 서비스를 제공하기 위해 끊임없이 노력하는 환경전문 회사입니다.

상품설명 전문적이고 체계적인 교육을 통해 청소 방역 전문가를 양성하고 최신의 장비를 갖춤으로써 고객이 만족할 때까지, 고객 중심의 서비스를 제공

(주)에듀가든

경기도 이천시 마장면 덕이로 202번길 50

031-635-0200

송 수 진

edugarden.co.kr

자연물을 상품, 서비스화 하여 자연의 가치를 고객에게 제공해주어, 사회 전반에 자연의 소중함에 대한 인식을 널리 알리고자 하는 사회적기업 입니다.

상품설명 동물매개치료, 자연생태교육, 친환경 나무간판, 생태조경시설, 청소 – 방역 – 소독

사회적기업 주식회사 동부케어

경기도 화성시 병점 중앙로 155 (501호)

031-225-7656

진 락 천

www.idbc.kr

동부케어 지점운영

화성지점 병점본점, 동탄점, 향남점
오산지점 궐동점, 서동점
평택지점 중앙점, 소사벌점

출생부터 장례까지, 종합돌봄서비스를 통해최상의 사회복지 서비스를 실현해가는 사회적 기업입니다.

상품설명 장기 요양 : 방문요양, 방문목욕, 방문간호, 주.야간보호, 단기보호
사회서비스 : 노인돌봄, 가사간병, 산모신생아
일반서비스 : 아이돌봄, 인력파견, 요양보호사 교육원

마리에뜨 주식회사

경기도 수원시 권선구 수성로 8,
중소기업성장센터 208호

070-4117-3898

양 차 민

www.mariette.co.kr
smartstore.naver.com/365kyohee

꽃, 잎, 열매등 허브의 컨셉을 특화시킨 아로마향기 테라피로 365일 편안하고 자연친화적인 디퓨저입니다.

상품설명 마리에뜨 디퓨저

행원사회적협동조합

경기 광명시 영당로22번길 27, 1층(소하동)

02-899-1113

박 상 근

http://www.haengwon.kr

참여와 나눔의 따뜻한 인드라망 (참여와 나눔의 가치 아래 노인, 청소년 등 소외된 이웃과 지역주민들에게 양질의 먹거리 제공뿐만 아니라, 교육프로그램 등 다양한 지역 서비스프로그램을 연구 개발한다)

상품설명 **참도시락**[아동청소년도시락] / **복도시락**[행사도시락]
/ **연도시락**[고급도시락] / **다과**(茶菓)
교육서비스 – 전통음식문화체험프로그램운영 / 명상(인성)프로그램 운영

(사)수원음악진흥원

경기도 수원시 권선구 효원로 226
덕화빌딩 비1호

031-224-0533

최 혜 영

www.mios.or.kr

국,내외 우수한 전문 음악인들이 창의적이고 진취적으로 활동 클래식의 대중화에 앞장서며, 국가 문화 경쟁력에 기여하는 "전문예술법인"이자 "사회적기업" 이다

상품설명 [공연사업] 초청공연. 기획공연. 찾아가는 음악회. 에니메이션 음악동화
[교육사업] 예술아카데미 운영 (전공반. 아마추어반), 전국음악콩쿨 개최
[국제사업] 저개발국가 예술교육 지원

㈜ 나사

경기도 화성시 경기대로 1046번길 5
105,106호(진안동)

031-898-7658

진 해 민 , 조 창 휘

www.na4m.co.kr

장애인보장구(이동기구), 보조기구, 자세변환용품, 노인복지용구의 개인별 맞춤형제공과 실시간 수리점검, 재활용을 통한 장애인 및 거동불편 노인들의 이동권 보호와 삶의 질향상의 사회서비스를 제공하고, 이를 바탕으로 장애인 및 고령자등 취약계층 일자리 창출 등 사회적 목적 실현을 주목적으로 하는 기업

상품설명 전동휠체어, 전동스쿠터, 수동휠체어

안산의료복지사회적협동조합

누구나 건강한 세상을 만들어 갑니다.

지역주민들이 협동하여 의료기관을 운영하고, 건강강좌 및 소모임 등 다양한 보건예방 활동을 통해 누구나 건강한 주민공동체를 만들어가는 협동조합

기업연혁

2000 안산의료생협 창립 / 새안산의원, 새안산한의원 개원
2005 건강검진센터 개원
2008 재가장기요양센터 설립
2009 새안산우리치과 개원 / 가정간호사업소 설립
2010 사회적기업육성 유공 대통령상 수상
2011 꿈꾸는집 요양원 개원
2013 안산의료복지사회적협동조합 전환/창립
2015 새안산상록의원 개원
2016 장기요양기관 평가 방문요양·방문기관 최우수기관 선정
2017 건강심사평가원에서 우리동네 우수의원으로 새안산의원 선정
2018 고용노동부에서 강소기업으로 선정

안산의료복지사회적협동조합

대 표 | 김 영 림
전화번호 | 031-401-2208
웹사이트 | http://www.asmedcoop.org
주 소 | 경기도 안산시 상록구 예술광장 1로 46, 5층

상품설명

의료서비스
새안산의원, 새안산상록의원, 새안산한의원, 새안산우리치과, 가정간호사업소 운영

돌봄서비스
꿈꾸는집 요양원, 재가장기요양센터 운영

경기도의료복지 사회적협동조합협의회
(한국의료사협연합회 산하 경기지부)

경기도 안산시 상록구 월피동 445-18번지 로얄프라자 5층
010-5334-0630
김 초 환

경기도내 의료복지사회적협동조합 협의회로 회원조합의 설립과 성장을 위한 지원, 의료건강돌봄분야의 공동사업화와 네트워크 구축

상품설명 사회적기업 전환 및 역량강화 컨설팅

안성의료복지사회적협동조합

경기도 안성시 장기로 48
031-672-6121
박 중 기 이사장
www.asmedcoop.or.kr

지역주민이 조합원으로 참여하여 공동으로 소유 · 민주적으로 운영하고, 믿을 수 있는 의료기관을 통하여 좋은 의료 서비스를 제공하며, 조합원과 함께하는 보건, 복지, 건강 마을 만들기 활동을 통하여 지역 주민과 조합원의 건강 증진 및 건강한 지역 사회를 이루는데 기여 한다.

상품설명 믿을 수 있는 좋은 의료서비스 제공
취약계층에 대한 보건 의료복지 서비스 제공
지역사회 주민 자치능력 향상을 위한 활동, 교육 지원

시흥희망의료복지 사회적협동조합

경기도 시흥시 은행로 167번길 6, 청송빌딩 503호
031-311-6655
박 완 규 이사장
www.shmedcoop.com

지역주민 및 의료인의 협동으로 의료서비스 및 보건예방, 건강증진활동, 건강소모임, 취약계층 돌봄서비스 등 제공으로 건강한 지역공동체 형성을 위해 기여하고 있는 사회적협동조합

상품설명 희망의원 / 희망한의원 / 희망치과 / 장애인활동지원서비스 / 재가장기요양서비스

수원의료복지사회적협동조합

경기도 수원시 영통구 봉영로 1605, 모던타운 221호
031-213-8843
한 동 근
swmedcoop.com

지역주민(조합원)과 의료인이 협동하여 의료기관을 개설,운영 및 자권리장전을 준수하고 지역주민 스스로가 건강을 지켜 나갈 수 있는 다양한 활동을 제안

상품설명 치과, 한의원 운영

행복한마을의료 복지사회적협동조합

경기도 안양시 만안구 병목안로 15
BYC 오피스텔 B동 204호

031-397-8540

정 흥 상

cafe.daum.net/happymedicoop

과천·군포·안양·의왕지역 주민들과 시민사회단체가 힘을 모아 건강과 의료의 주인이 되는 사회를 목표로 설립하였으며 차별과 소외가 없는 평등의 의료사회 구현 노력

상품설명 한의원 운영

해바라기의료복지 사회적협동조합

경기도 용인시 기흥구 동백7로 77
여강빌딩 302호

031-282-0791

오 영 희

medcoop.net

의료사협 활동을 통하여 건강의 주체가 주민들 자신임을 자각하고 의료인과 이웃들이 손을 잡고 건강한 삶을 살 수 있도록 지향

상품설명 한의원, 치과 운영

느티나무의료복지 사회적협동조합

경기도 구리시 건원대로 36, 2층
(인창동, 화성골드프라자)

031-555-8004

박 두 환

namoohealthcoop.or.kr

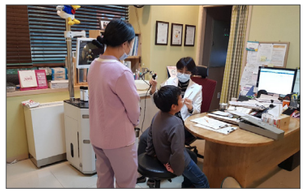

느티나무의료사협은 조합원의 자발적 참여와 투명한 운영을 통해 인간다운 의료복지 서비스를 제공하고 더불어 사는 지역공동체를 이루는 데 기여

상품설명 의원, 건강검진센터 운영

부천의료복지사회적협동조합

경기도 부천시 원미로 97번길 31, 2층

032-675-7517

조 규 석

www.bcmedcoop.org

조합원이 자발적으로 참여하고 협동하여 인간다운 의료복지 시스템을 만들고 더불어 사는 지역공동체를 이루는데 기여

상품설명 의원 운영

화성의료복지사회적협동조합

경기도 화성시 향남읍 향남로 424
향남환승터미널 2층

032-353-2675

한 상 영

준비 중

치료중심의 의료를 예방과 재활 중심으로 바꾸기 위해 다양한 프로그램 기획

상품설명 의원 운영 준비 중

성남의료생활협동조합

경기도 성남시 수정구 수정로
115-1, 3층 (태평동)

031-743-9752

김 지 명

지역주민이 조합원으로 참여하여 공동으로 소유하고 조합원과 의료인이 협력하여 믿을 수 있는 의료기관인 한의원을 통해 질 좋은 서비스를 제공

상품설명 한의원 운영

건강플러스협동연구소

경기도 안산시 상록구 월피동
445-18번지 로얄프라자 5층 505호

010-9029-4793

임 종 한

모든 사람이 건강한 사회(Health for All)를 향한 정책 개발, 이론 연구, 현장 적용 방안을 포함하며, 보건의료복지 영역 사회적경제, 주민참여 정책, 의료협동조합 생태계 조성, 지역공동체 회복을 위한 정책 연구 및 교육

상품설명 건강한 사회를 위한 보건,의료, 돌봄영역의 생태계조성을 위한 정책개발 및 연구, 교육사업

안산시사회적경제지원센터

경기도 안산시 상록구 광덕산안길 20
광덕종합시장 3층

031-481-8942

최 현 수

http://www.ansanse.or.kr

사회적경제를 상징하는 많은 활동들을 공유하고 지원, 육성하는 일을 전개

사회적협동조합 행복나눔

지속가능한 취약계층 일자리 창출을 선도합니다.

정직한 이윤으로 지속가능한 취약계층 일자리 창출을 선도하는 공공물류유통 전문 사회적협동조합(사회적기업, 자활기업)

기업연혁

2012 택배, 정부양곡배송, 저소득층 아동도시락 배송으로 자활기업 창업

2013 콜롬비아, EXR, KAPPA 물류 계약체결, 3자물류 시작

2014 농협 배송업무 체결 및 LEE컴퍼니 물류계약 체결

2015 냉장, 냉동 3자물류, ㈜삼다물류, ㈜우성아이비 물류계약 체결

2016 4월 사회적협동조합으로 법인 인가(고용노동부인증)
㈜마립, 지오스코리아(이랜드) 물류계약, 이우스 온라인 판매대행

2018 영양플러스 사업(인천, 수원, 안양, 고양, 구리) 수행 및 안양소년원 미곡보급, 친환경 학교급식 공급업체 선정
경기도 공공플랫폼 지원사업(경기쿱) 기관선정, 사회적기업 인가
양평공사 친환경 공공급식 배송사업수탁(부천, 안양, 구리, 하남)
구리시, 이천시 정부양곡 배송사업 수탁지원 등

2019 영양플러스 사업(인천, 오산, 고양) 수행 및 안양소년원 미곡보급 업체
경기도 사회적경제 수탁·이용지원사업 기관 재선정

사회적협동조합 행복나눔

대　　표 | 전 재 형
전화번호 | 070-7518-7362, 070-7528-7362
웹사이트 | http://hbnanum.co.kr
주　　소 | 경기 부천시 신흥로416번길42, 1층(내동)

상품설명

양곡배송사업(정부양곡배송, 경로당 양곡배송)
영양플러스사업(임산부 및 영유아 영양보충식품 제공)
친환경 공공급식(쌀) 배송사업
친환경 쌀·잡곡 소분 판매(안양소년원 미곡납품)

웰쉐어 사회적협동조합 (Well-Share Social Coop)

경기도 수원시 권선구 권선로 472, 세지빌딩6층
031-225-1077
김 기 홍

정부양곡 배송사업의 경기도 지역 거점으로서 공공유통과 신사업개발을 통해 사회적경제기업을 성장시켜가는 종합물류유통 네트워크

부천희망나르미

부천시 춘의동 237번지 춘의상가 1층 105호
032-653-6121, 010-9737-6359
심 재 옥

정부양곡배송, 영양플러스사업, 미곡(해내리)판매

맛과행복

부천시 춘의동237번지 102호
032-655-7399, 010-8952-7399
김 미 운

출장뷔페 및 행사용 도시락제조 외식업체

미소개별화물

성남시 중원구 광명로222(중앙동)
031-741-1357
임 재 학

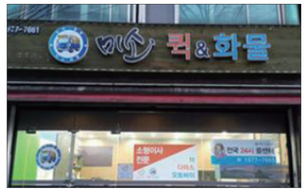

용달 및 화물자동차 운송업, 정부양곡배송, 택배서비스, 소형이사 등 배송

사회적협동조합 행복드림

부천시 소사로639, 상가동101호 (여월 휴먼시아1단지)
070-7528-7362
홍 두 표

정부양곡배송, 영양플러스사업, 경로당 양곡배송 및 미곡판매 등

부천나눔지역자활센터 행복물류사업단

부천시 소사로639, 상가동103호 (여월 휴먼시아1단지)
070-4656-7362
박 동 옥
www.bcnanum.or.kr

소화물택배사업(우체국택배, CJ대한통운)

하남지역자활센터 정부양곡사업단

하남시 춘궁동 398-5, 1층
010-3403-3660
이 영 우

정부양곡배송

함께나누리

고양시 일산서구 덕이동1537 3층
010-3325-2976
홍 영 철

정부양곡배송

행복나눔용달

안양시 만안구 만안로49 호정타워오피스텔 608호(안양동)
010-4382-1607
박 영 목

정부양곡배송, 급식물품배송 등

가온누리 배송협동조합

포천시 군내면 유교리 748-1 라동
031-532-8821
이 경 옥

포천, 연천, 동두천지역 정부양곡배송, 청소위생관리, 소독 및 방역 등 청소용역사업

희망나르미사회적협동조합

서울 용산구 한강대로11길 21, 3층
02-324-2155
심 양 옥

전국자활기업, 정부양곡위탁 수행기관, 미곡유통사업, 영양플러스사업, 경로당 양곡배송사업

참자연

시흥시 정왕동2314-17, 1층
010-7445-2945
박 경 선

정부양곡배송, 화물배송, 포장이사

광명나르미

광명시 신촌로49 신촌휴먼시아 제가상가동 112호
02-2616-7939, 010-6253-3741
김 태 항

정부양곡배송, 일반택배배송, 미곡유통사업

드림워크

광명시 시청로101번길12, 1층(철산동)
010-3260-0961
기 동 성

정부양곡배송, 아파트거점택배, 부가배송사업 등

(유)미소택배

전북 전주시 덕진구 감수길29
010-7499-9467
김 인 철

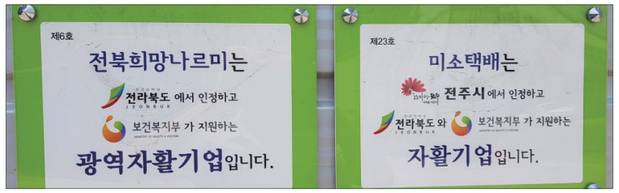

정부양곡배송, 영양플러스사업, 경로당양곡배송 등 화물자동차 운송업

두레협동조합

자원순환사회를 촉진하는 인증 사회적 기업입니다.

두레협동조합은 버려지는 자원에 디자인과 실용성을 입혀 부가가치를 높인 업사이클/핸드메이드 상품 생산/판매/교육/체험으로 미래 세대의 지구환경을 위하고 자원순환사회를 촉진하는 인증 사회적 기업입니다 “자연을 위한 가장 아름다운 쇼핑, 두레협동조합 에코진”

기업연혁

2013. 02 협동조합 설립
2015. 06 예비사회적기업 선정
2015. 07 업사이클링 브랜드 “에코진” “진플러스” 론칭
2015. 09 LGSF 친환경사회적기업 지원사업 선정
2016. 10 SK사회성과인센티브협력업체 선정
2016. 10 “꿈꾸는손” 전시회 개최
2017. 04 고양시사회적경제판로지원사업 “꿈길마켓” 위탁운영
2017. 11 고용노동부 “사회적기업” 인증
2017. 12 제1회 고양 업사이클링 공모전 개최
2018. 02 교육부 “꿈꾸는 아이들의 길라잡이 「꿈길」” 진로체험처
2018. 03 고양시 평생학습카페
2018. 12 제2회 고양 업사이클링 공모전 개최

두레협동조합

대 표 | 김 윤 숙
전화번호 | 031-911-2589
웹사이트 | http://dureangel.co.kr
주 소 | 경기도 고양시 일산서구 중앙로 1471 대우레시티 121호 / 122호

상품설명

업사이클/핸드메이드 체험교육 및 제작,
재활용품 수거/판매, 친환경행사 기획/천막 · 장비 렌탈

(주)라임우드

경기도 고양시 일산동구 견달산로 210번길 22,1층
010-7577-5877
윤 대 용
www.limewood.co.kr

100% 핸드메이드 주문가구. 원목·친환경 마감재를 사용한 자연가구입니다.

상품설명 놀이터와 가구제작,교육서비스,친환경 실내 놀이 시설 조성

(주)서현

고양시 일산동구 일산로 413번길 51-5 지층
031-919-3177
방 종 현
bang6943@naver.com

반려견 의류·용품 제조 및 도소매

상품설명 반려견 의류·용품

(주)솔롱고스

고양시 일산서구 고양대로 691, 602호(일산동, 한더빌딩)
031-975-3610
김 영 선
www,2371cf.org.kr

결혼이주여성의 고용을 위한 카페 솔롱고스 운영 / 각종 행사 및 기관 대상 케이터링 운영
결혼이주여성들의 사랑방 운영 / 결혼이주여성을 대상으로 바리스타 교육 운영

상품설명 생과일주스,햄치즈베이글

나루코(주)

고양시 덕양구 고양대로 1393
고양지식정보산업진흥원 305호
070-7122-3488 / 031-986-5585
윤 재 호
www.naruco.kr / www.catnews.net

문화콘텐츠 에니메이션,만화/웹툰,캐릭터,출판, 디자인/인쇄,스토리텔링등을 기획,제작,홍보

상품설명 콘텐츠 제작 서비스 / 캐릭터(블랙캣 나루)상품개발 / 정기간행물 발행

스카이콜렉션

경기도 고양시 일산동구 성석동 768-2
010-5432-1305
조 남 호
스카이콜렉션

자동차 카시트 스크랩(자투리 가죽)을 업사이클링하여 가죽제품을 생산,판매하여 지구 환경보호 및 일자리창출에 기여하는, 2019년 사회적 기업 육성사업에 선정된 팀 (중간지원기관 ; 사단법인 피피엘)

상품설명 가죽 마우스패드, 명함지갑, 카드지갑, 가죽 필통, 가죽파우치

(주)아트앤크래프트

고양시 덕양구 지도로 125번길 15, 2층
031-970-1936
정 영 숙
www.artsandcrafts.co.kr

천연염색 및 친환경 생활공예교육

상품설명 스카프, 넥타이, 손수건, 양말, 가방 등

여러가지협동조합

고양시 일산동구 성현로 135번길 99-18
031-975-0714
전 민 걸
http://www.variouscoop.com

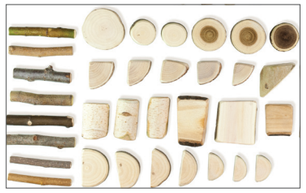

당사는 친환경 나무소재를 활용한 원목자석 교구 '이야기나무' 생산, 판매, 다양한 원목가구, 전시부스 디자인, 주문제작

상품설명 전시부스, 원목가구, 원목자석교구

파머스체험가든

고양시 일산서구 중앙로 1736-59
031-922-3001
양 상 국
http://farmeredu.modoo.at

농업체험 및 요리체험, 카페

상품설명 요리체험, 체험학습

파파스윌

경기 김포시 양촌읍 양곡2로 60번길 32
031-982-7323
엄 선 덕
www.papaswill.org

파파스윌은 발달장애인이 공방에서 직접 제작한 핸드메이드 비누, 천연샴푸, 천연 바디워시를 주로 판매하고 있습니다. 천연제품은 화학재료가 들어가지 않아서 자극없이 사용할 수 있습니다. 또한 버려진재료로 새로운 제품을 만드는 업사이클링 제품을 제작하여 친환경을 지향하고 있습니다.

상품설명 핸드메이드 비누, 천연샴푸, 천연바디워시, 소창수건

칼라디자인 숨

고양시 덕양구 토당로 104번길 22-12
070-7623-2000
박 영 숙
won9694@naver.com

인테리어 & 주문가구

상품설명 컬러교육, 컨설팅 공공기관, 지자체 공간디자인 및 시공

(주)대창

고양시 일산동구 지영로 257-23
031-977-3258
박 찬 도
www.대창.com

현수막 옥외광고물 제작

상품설명 현수막, 옥외광고물(간판, 게시판, 안내판 등) 일체

그린피플(주)

고양시 덕양구 고양대로 1387
(성원코아 314호)
031-944-0341
박 도 선
www.apeople.co.kr

건물청소 및 방역소독

상품설명 건물청소(바닥왁스, 외벽청소 등)
방역소독(모래소독, 특수해충, AI방역, 드론방제,모기방제시스템)
산업안전 위생용품 판매
NCS(국가직무능력) 블라인드 채용대행업
특수해충분야 국내 R&D연구소 운영

에듀펀

경기도 고양시 일산서구 송산로 420-91
031-913-9258
장 혜 교
jang386@hanmail.net

발효음식, 토탈공예

상품설명 발효음식, 토탈공예, 가죽공예, 꽃공예, 디자인가방 제작 판매
체험교육 프로그램 운영 / 진로체험 교육 운영
방과후 수업, 평생학습센터 강의

나들이

고양시 일산서구 산율길 43-48
031-923-5008
조 응 태
www.jajaknadri.co.kr

친환경 프리미엄 자작나무 숯을 만드는 기업

상품설명 자작나들이 생산판매 / 부싯탑 생산판매
불용장비 재활용 처리 용역 사업

고양아트마켓 공예작가협동조합

고양시 일산서구 대화로 362
010-6403-5034
박 영 완
doors0204@naver.com

공예품 제작 및 판매

상품설명 다양한 예술공예 체험프로그램 진행
핸드메이드 상품 제작 및 판매

고양시 컴퓨터판매 협동조합

고양시 일산서구 송산로 335
031-922-1310
임 민 식
limsik011@naver.com

컴퓨터 소프트웨어 판매 협동조합

상품설명 컴퓨터판매 및 수리, 인터넷 공사
전산소모품(잉크,토너) 판매, 빔프로젝터 수리 및 램프교체
프린터, 컴퓨터 임대, 감시 카메라 설치

마이스운영사업자 협동조합

고양시 일산동구 무궁화로 43-55,
성우사카르타워 302호
031-913-8077
임 택
www.mice-coop.com

전시기획 및 운영

상품설명 전시컨벤션 기획 및 운영 / 전시 장치 시공 및 디자인 / 행사 마케팅

신문협동조합 파주에서

파주시 아동로 22 장안미래상가 D동 201호
010-3715-6352
임 현 주
www.atpaju.com

"신문이 즐겁다" [파주에서]는 시민의 힘으로 만드는 시민의 신문입니다. 파주 열독률 1위 신문 [파주에서]. [파주에서]는 상식과 원칙을 소중히 생각합니다. 사람과 생명을 최고로 생각합니다.

안산시민햇빛발전협동조합

시민이 직접 출자하여 시민들과 함께 나누는 협동조합입니다.

시민이 직접 출자하여 시민중심의 시민출자형 태양광발전소 건립과 더불어 에너지자립과 에너지 전환 수익을 시민들과 함께 나누는 협동조합

기업연혁

2018. 12 우수사회적경제 어워드 경기도지사상 표창
2018. 05 환경부 안산시 협약 환경기초시설 시민참여형 재생에너지확대 선도사업 추진
2017. 03 경기도에너지선도사업 3차 선정
2017. 04 경기도 우수협동조합선정
2017. 06 5호, 6호, 7호, 8호, 12호 발전소 완공
2017. 12 3호, 9호, 10호, 11호 발전소 완공
2016. 05 경기도에너지자립선도사업 선정
2016. 11 경기도에너지자립선도사업 2차 선정
2015. 01 안산시 와스타디움 양해각서 채결
2015. 02 화랑신용협동조합과 업무제휴 협약 체결
2014. 01 호수동 주민2호 태양광발전소 가동
2013. 01 협동조합설립인가
2013. 05 안산시민햇빛발전 1호 호수동 주민발전소 준공
2012. 12 안산시민햇빛발전협동조합 총회 및 출

안산시민햇빛발전협동조합

대 표 | 이 창 수
전화번호 | 031-483-3428
웹사이트 | http://ansansolar.kr
주 소 | 경기도 안산시 상록구 광덕산안길 20 안산시사회적경제지원센터 5호

상품설명

태양광발전사업, 태양광발전시공사업

경기에너지협동조합

경기도 수원시 팔달구 동말로 67번길 17
031-246-9247
양 기 석
ggenergycoop@hanmail.net

경기에너지협동조합은 경기도 내 에너지협동조합 100개 설립 및 운영 지원, 재생에너지 보급 및 지원사업 참여, 광역과 기초지자체 간 에너지협력사업 발굴 및 추진, 재생에너지일자리 창출, 경기도 내 재생에너지 확산 및 에너지자립을 위한 사업개발을 목표로 진행하고 있습니다.

상품설명 교육, 발전사업

고양시민햇빛발전 사회적협동조합

경기도 고양시 일산서구 중앙로 1388 태영프라자 동관 한양문고 108호
031-814-8725
박 평 수
http://cafe.daum.net/goyangsolar

친환경 재생에너지인 햇빛에너지를 이용, 시민이 주인이 되는 태양광발전소를 시민들의 힘으로 만들고 공익적 사업을 진행하려는 뜻있는 사회적 협동조합입니다.

상품설명
고양시민햇빛발전소 건립사업
재생에너지 관련 제도개선운동 및 여론 확산을 위한 홍보활동과 에너지교육활동 진행
에너지 약자에 대한 지원 사회공헌 활동
지역경제 활성화 및 재생에너지 관련 일자리 창출
정책연구와 네트워크

남양주시민햇빛발전협동조합

경기도 남양주시 늘을2로 14번길 3, 8층 813호(호평동,에이스프라자)
031-559-7340, 010-2856-3322
이 상 열

에너지자원 고갈과 기후변화시대에 햇빛발전 등 재생에너지 발전소 보급 건립, 확대하여 지속가능한 에너지를 보급하고 지역 취약계층 일자리창출 등 사회서비스 제공을 통한 지역사회 기여하는 협동조합입니다.

상품설명 환경연구 및 교육, 태양광발전소 관련 컨설팅 및 위탁관리사업 및 운영 등

부천시민햇빛발전협동조합

경기도 부천시 원미로 156번길 38

032-614-1929

김 종 해

http://bucheonsolar2.sendpage.co.kr

부천시민햇빛발전협동조합은 지속가능한 부천을 위해 시민들이 출자하여 햇빛발전소를 운영하고 에너지전환을 위한 일들을 하는 협동조합입니다.

상품설명 태양광발전소 1호기 운영(용량 : 39.99kw)

수원시민햇빛발전 사회적협동조합

수원시 팔달구 수원천로 255번길 6
수원시사회적경제지원센터

031-207-7737

윤 은 상

https://swsolarcoop.kr

수원시민햇빛발전 사회적협동조합은 원자력과 화석연료에 의존한 환경위기를 해결하기 위해 에너지절약과 자연에너지생산을 목표로 수원시민들이 모여 만든 사회적협동조합입니다.

상품설명 재생에너지 생산 및 교육사업 / 에너지 복지 사업

시흥에너지협동조합

경기도 시흥시 새재로7번길 6-1
장현빌딩 403호

031-314-2018

이 보 성

시민이 직접 생산하고 소비하는 시민태양광발전소를 만드는 시흥시민의 에너지협동조합입니다.

상품설명 전기판매

안양군포의왕 시민햇빛발전 사회적협동조합

경기도 안양시 만안구 성결대학로 22
남창빌딩 202호

031-469-9031

박 길 용

에너지 자원의 고갈과 기후변화의 시대를 맞이하여 안양군포의왕 지역에서 에너지 절약과 자립 체제를 실천하고 협동과 평화의 협동사회경제를 실현하기 위해, 햇빛 등 신재생에너지 발전소를 확대함으로써 쾌적하고 지속가능한 지역공동체를 복원하는 것을 목적으로 만들어진 협동조합입니다.

오산시민햇빛발전 사회적협동조합

경기도 오산시 남부대로 486-13 주민복지관1

031-665-7355

권 경 태

재생에너지인 태양광 발전을 통한 오산시 재생에너지 자립율 향상 및 오산시 에너지 복지증진 및 에너지 취약계층 지원을 목적으로 합니다.

상품설명 태양광 발전소 건립 후 전력생산 판매

2019
경기쿱 가이드북
Gyeonggi-Coop guidebook

발행일	2019. 06. 24.
발행처	경기도 따복공동체지원센터(031-852-2299)
디자인 및 인쇄	오픈마인드 02-516-8732